

Clean air for European cities

## Čisté ovzdušie v európskych mestách

**Ing. Eva Gerháťová, odbor ochrany ovzdušia**  
**Ministerstvo životného prostredia**  
**Slovenskej republiky**



**Bratislava 12.-14.február.2013**



# Oblasti riadenia kvality ovzdušia - 2012

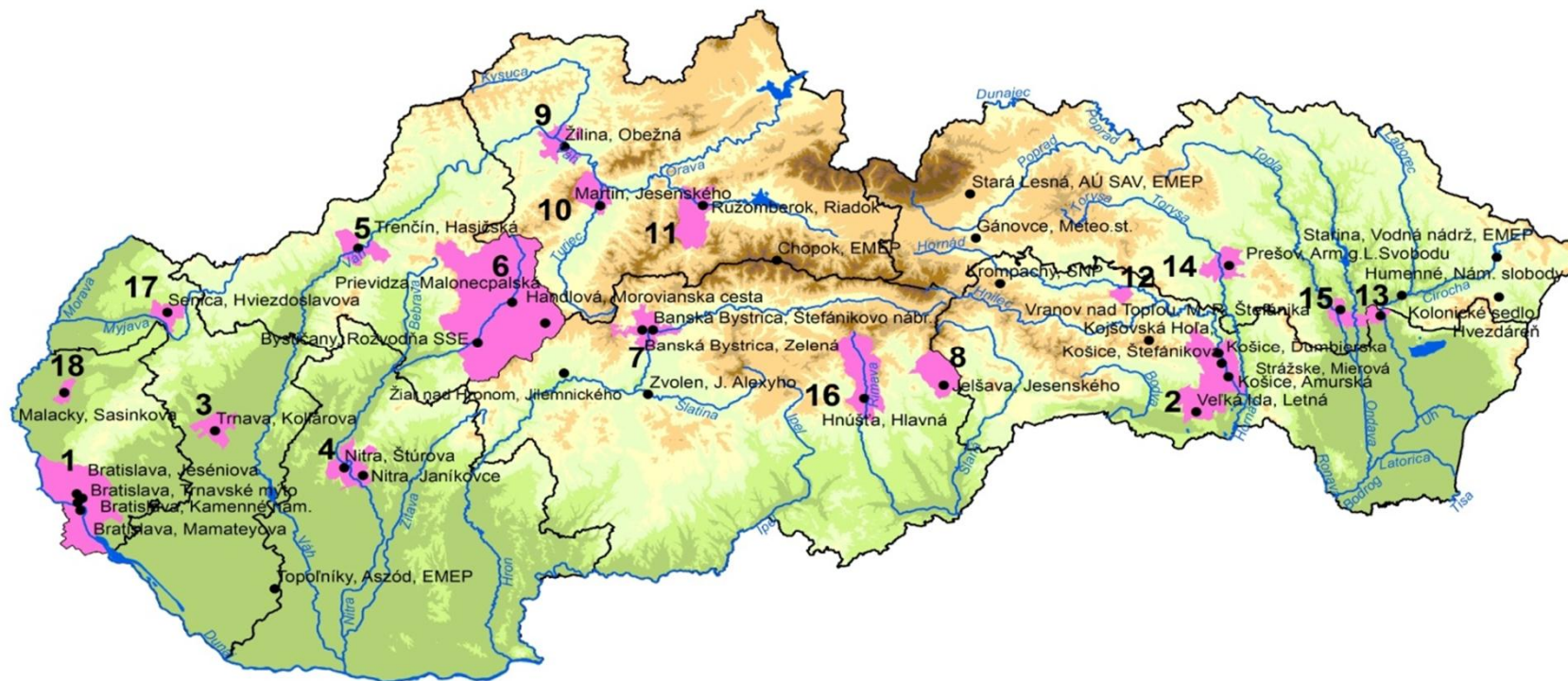

## Legenda:

- vymedzené oblasti riadenia kvality ovzdušia
- hranice krajov
- vodné plochy
- vodné toky
- meracie stanice kvality ovzdušia

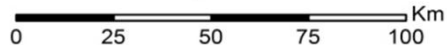

- |                                                                                                                                                                                                                                                                                                                                                                                                                                                                                                                                   |                                                                                                                                                                                                                                                                                                                                                                                                                                                                                                                |
|-----------------------------------------------------------------------------------------------------------------------------------------------------------------------------------------------------------------------------------------------------------------------------------------------------------------------------------------------------------------------------------------------------------------------------------------------------------------------------------------------------------------------------------|----------------------------------------------------------------------------------------------------------------------------------------------------------------------------------------------------------------------------------------------------------------------------------------------------------------------------------------------------------------------------------------------------------------------------------------------------------------------------------------------------------------|
| <ul style="list-style-type: none"> <li>1 – územie hl.mesta SR Bratislava</li> <li>2 – územia mesta Košice a obcí Bočiar, Haniska, Sokolany, Veľká Ida</li> <li>3 – územie mesta Trnava</li> <li>4 – územie mesta Nitra</li> <li>5 – územie mesta Trenčín</li> <li>6 – územie okresu Prievidza</li> <li>7 – územie mesta Banská Bystrica</li> <li>8 – územia mesta Jelšava a obcí Lubeník, Chyžné, Magnezitovce, Mokrú Lúka, Revúcka Lehota</li> <li>9 – územie mesta Žilina</li> <li>10 – územia miest Martin a Vrútky</li> </ul> | <ul style="list-style-type: none"> <li>11 – územie mesta Ružomberok</li> <li>12 – územie mesta Krompachy</li> <li>13 – územie mesta Strážske</li> <li>14 – územia mesta Prešov a obce Ľubotice</li> <li>15 – územia mesta Vranov n.Topľou a obcí Hencovce, Kučín, Nižný Hrabovec a Kladzany</li> <li>16 – územia mesta Hnúšťa a m.č. Brádno, Hačava, Likier, Polom, mesta Tisovec a m.č. Rimavská Píla a obce Rimavské Brezovo</li> <li>17 – územie mesta Senica</li> <li>18 – územie mesta Malacky</li> </ul> |
|-----------------------------------------------------------------------------------------------------------------------------------------------------------------------------------------------------------------------------------------------------------------------------------------------------------------------------------------------------------------------------------------------------------------------------------------------------------------------------------------------------------------------------------|----------------------------------------------------------------------------------------------------------------------------------------------------------------------------------------------------------------------------------------------------------------------------------------------------------------------------------------------------------------------------------------------------------------------------------------------------------------------------------------------------------------|

# Počet prekročení limitných hodnôt koncentrácií $PM_{10}$ [ $mg \cdot m^{-3}$ ], rok 2011 a 2012

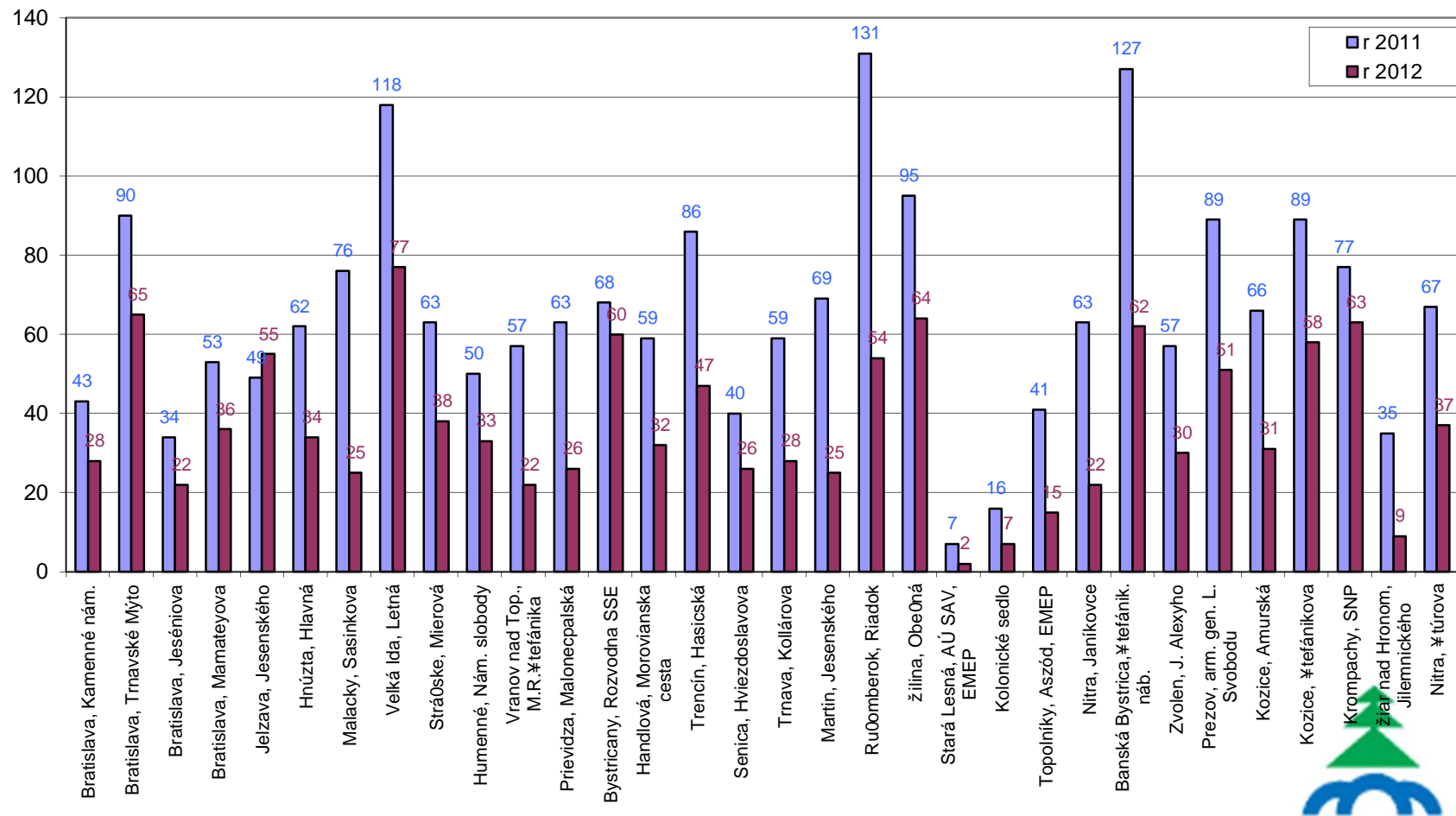

# Počet prekročení limitných hodnôt koncentrácií $PM_{10}$ [ $mg \cdot m^{-3}$ ] rok 2011 a 2012, výt'aznosť údajov.

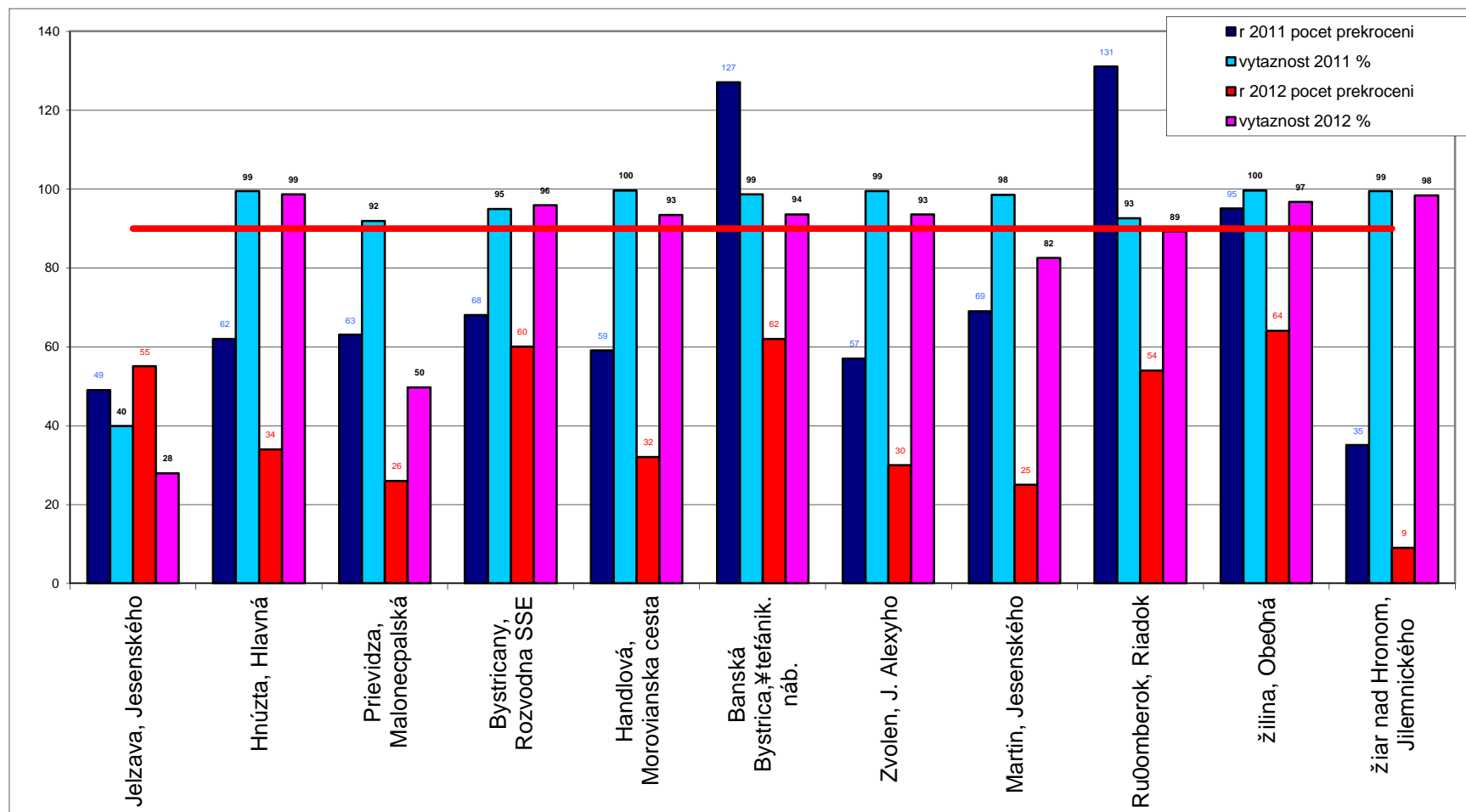

# Počet prekročení limitných hodnôt koncentrácií $PM_{10}$ [ $mg \cdot m^{-3}$ ] rok 2011 a 2012, výt'ážnosť údajov.

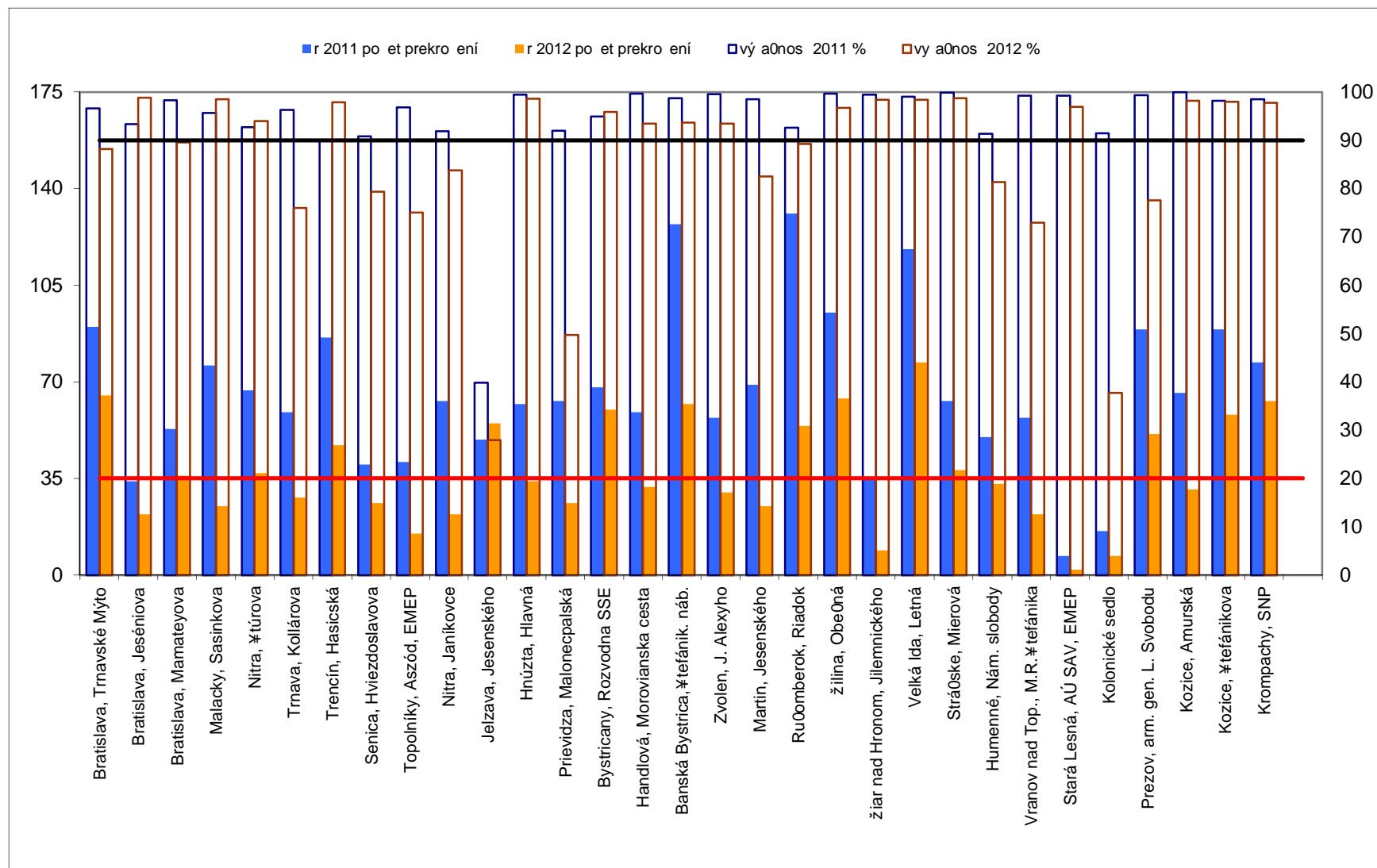

# Oblasti riadenia kvality ovzdušia v roku, vyhlásené SHMÚ na základe hodnotenia kvality ovzdušia v zónach a aglomeráciách v roku .

	Vymedzená oblasť riadenia kvality ovzdušia	Znečisťujúca látka
<b>BRATISLAVA</b>	územie hl. mesta SR Bratislava	PM <sub>10</sub> , oxid dusičitý
<b>KOŠICE</b> <b>Košický kraj</b>	územia mesta Košíc a obcí Bočiar, Haniska, Sokolany, Veľká Ida	PM <sub>10</sub> , PM <sub>2,5</sub>
<b>Banskobystrický kraj</b>	územie mesta Banská Bystrica	PM <sub>10</sub> , PM <sub>2,5</sub> , oxid dusičitý
	územia mesta Hnúšťa a miestnych častí Brádno, Hačava, Likier, Polom, mesta, Tisovec a miestnej časti Rimavské Brezovo a obce Rimavská Píla	PM <sub>10</sub>
	územia mesta Jelšava a obcí Lubeník, Chyžné, Magnezitovce, Mokrú Lúku, Revúcka Lehota	PM <sub>10</sub> , PM <sub>2,5</sub>
	územia mesta Žiar nad Hronom a obce Ladomerská Vieska	PM <sub>10</sub> , PM <sub>2,5</sub>
<b>Bratislavský kraj</b>	územie mesta Malacky	PM <sub>10</sub>
<b>Košický kraj</b>	územie mesta Krompachy	PM <sub>10</sub>
	územie mesta Strážske	PM <sub>10</sub>
<b>Nitriansky kraj</b>	územie mesta Nitra	PM <sub>10</sub> , PM <sub>2,5</sub>
<b>Prešovský kraj</b>	územia mesta Prešov a obce Ľubotice	PM <sub>10</sub> , PM <sub>2,5</sub>
	územia mesta Vranov nad Topľou a obcí Hencovce, Kučín, Majerovce, Nižný Hrabovec a Kladzany	PM <sub>10</sub>
<b>Trenčiansky kraj</b>	územie mesta Trenčín	PM <sub>10</sub> , PM <sub>2,5</sub>
	územie okresu Prievidza	PM <sub>10</sub>
<b>Trnavský kraj</b>	územie mesta Trnava	PM <sub>10</sub>
	územie mesta Senica	PM <sub>10</sub>
<b>Žilinský kraj</b>	územie mesta Žilina	PM <sub>10</sub> , PM <sub>2,5</sub>
	územie miest Martin a Vrútky	PM <sub>10</sub> , PM <sub>2,5</sub>
	územie mesta Ružomberok a obce Likavka	PM <sub>10</sub> , PM <sub>2,5</sub>

# Oblasti riadenia kvality ovzduzia : územie mesta Trenčín a územie okresu Prievidza

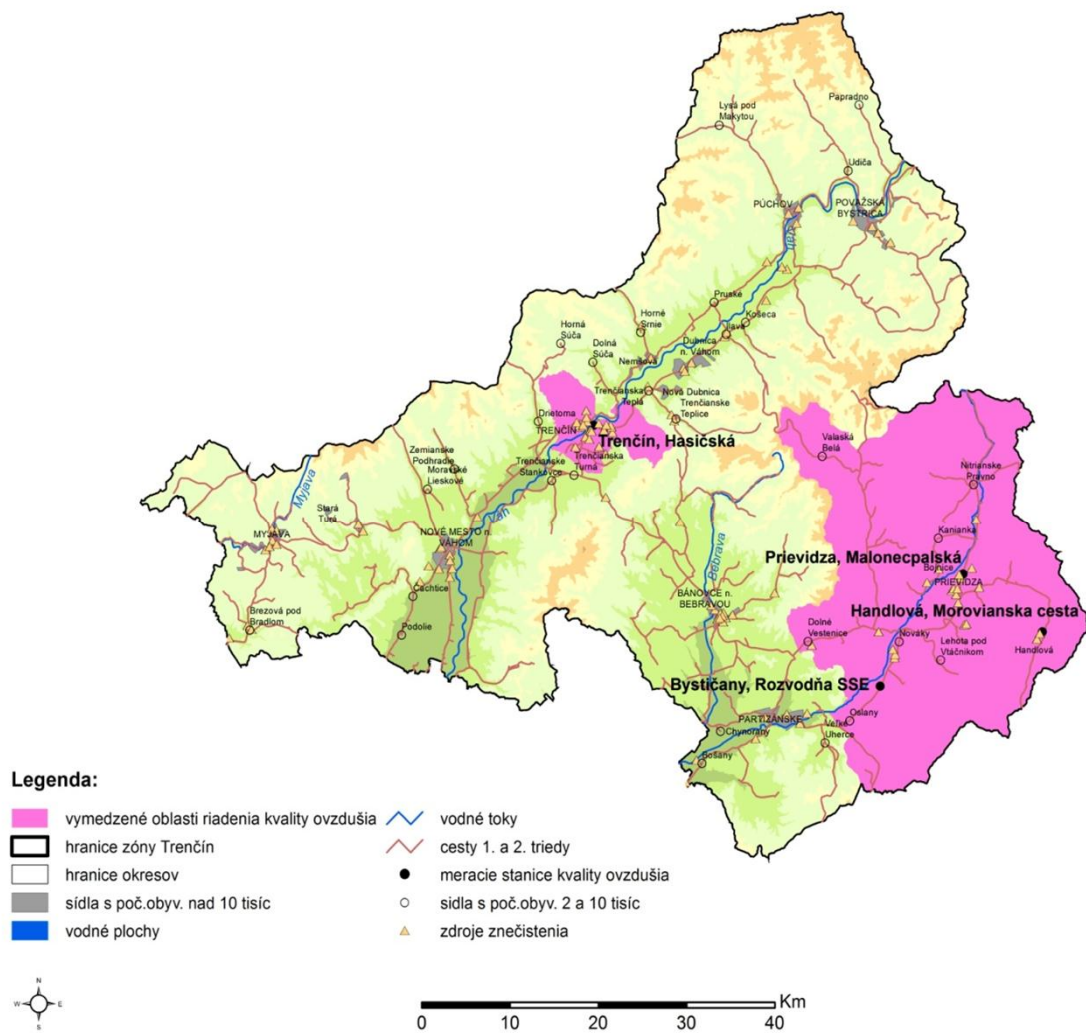



# Oblasti riadenia kvality ovzdušia v roku, vyhlásené SHMÚ na základe hodnotenia kvality ovzdušia v zónach a aglomeráciách v roku .

	Vymedzená oblasť riadenia kvality ovzdušia	Znečisťujúca látka
<b>BRATISLAVA</b>	územie hl. mesta SR Bratislava	PM <sub>10</sub> , oxid dusičitý
<b>KOŠICE Košícký kraj</b>	územia mesta Košíc a obcí Bočiar, Haniska, Sokolány, Veľká Ida	PM <sub>10</sub> , PM <sub>2,5</sub>
<b>Banskobystrický kraj</b>	územie mesta Banská Bystrica	PM <sub>10</sub> , PM <sub>2,5</sub> , oxid dusičitý
	územia mesta Hnúšťa a miestnych častí Brádno, Hačava, Likier, Polom, mesta, Tisovec a miestnej časti Rimavské Brezovo a obce Rimavská Píla	PM <sub>10</sub>
	územia mesta Jelšava a obcí Lubeník, Chyžné, Magnezitovce, Mokrý Lúka, Revúcka Lehota	PM <sub>10</sub> , PM <sub>2,5</sub>
	územia mesta Žiar nad Hronom a obce Ladomerská Vieska	PM <sub>10</sub> , PM <sub>2,5</sub>
<b>Bratislavský kraj</b>	územie mesta Malacky	PM <sub>10</sub>
<b>Košický kraj</b>	územie mesta Krompachy	PM <sub>10</sub>
	územie mesta Strážske	PM <sub>10</sub>
<b>Nitriansky kraj</b>	územie mesta Nitra	PM <sub>10</sub> , PM <sub>2,5</sub>
<b>Prešovský kraj</b>	územia mesta Prešov a obce Ľubotice	PM <sub>10</sub> , PM <sub>2,5</sub>
	územia mesta Vranov nad Topľou a obcí Hencovce, Kučín, Majerovce, Nižný Hrabovec a Kladzany	PM <sub>10</sub>
<b>Trenčiansky kraj</b>	územie mesta Trenčín	PM <sub>10</sub> , PM <sub>2,5</sub>
	územie okresu Prievidza	PM <sub>10</sub>
<b>Trnavský kraj</b>	územie mesta Trnava	PM <sub>10</sub>
	územie mesta Senica	PM <sub>10</sub>
<b>Žilinský kraj</b>	územie mesta Žilina	PM <sub>10</sub> , PM <sub>2,5</sub>
	územie miest Martin a Vrútky	PM <sub>10</sub> , PM <sub>2,5</sub>
	územie mesta Ružomberok a obce Likavka	PM <sub>10</sub> , PM <sub>2,5</sub>



# Čisté ovzdušie v európskych mestách

**ĎAKUJEM ZA POZORNOSŤ**

[eva.gerhatova@enviro.gov.sk](mailto:eva.gerhatova@enviro.gov.sk)

